上海畫報

中華郵政特准掛號立劵之報紙
◀每三日出一張售大洋四分▶

第六〇二期

□藝術家李麗蓮女士、粵人、喜歌古辭、曲奏揚琴、並擅長演劇、精于舞蹈、又能京崑時調、曾與紫羅蘭同學於廣東音樂名宿胡來閣先生、而女士獨得其玄妙、以古曲『紅豆子』成名、識者讚爲絕響。（創贈）

▲本報價目

本埠　每月大洋四角三個月大洋一元一角、半年二元二角每年四元四角
外埠　連郵費每月大洋四角五分三個月大洋一元二角五分、半年二元五角、全年大洋五元、郵票以一分為限、以上不收九五折算、館址上海望平街第七號門牌

▲廣告刊例

新聞欄中（面欄）中縫欄內（分四格）、每格每次八元、半格起碼、封面廣告（每格每次六元、計十五字高、十九字寬、半格起碼、

德國醫學博士廖虎生最新發明一

Dr. LAHUSEN, M. D.

安康益嗣丸

OKASA

德國政府註冊

在巴黎展覽會榮獲頭等獎證及金質大獎章

德國出品

二十世紀最完美最有效唯一新補劑

女用金色安康益嗣丸　耑治
久不生育　神經衰弱　氣虛血虧　容顏晦暗　絕少情慾　經水不調
飲食無味　夜眠不安　子宮寒冷　頭暈目眩　腰痛背痠　耳鳴目眩

補腦補血　強身健體　返老還少　求嗣聖劑

男用銀色安康益嗣丸　耑治
精神衰弱　性慾不振　記憶薄弱　容顏晦暗　腰痛背痠　耳鳴目眩
飲食無味　夜眠不安　腎虧遺精　陽萎早洩　老年服之　恢復康健

本埠中外各大藥房先施永安新新均有出售中西文說明書及保證謝函分寄與中國境內之中西名醫購者可先於相識之醫師前詢問功効何若必使君安心樂服也說明書及醫師之證明書承索卽奉

上海博物院路卄號　電話一六一六三六號

中國獨家經理
德商高吉洋行

侯碧漪女士書畫潤例

梁溪侯碧漪女士、友人費君四橋德配也、系出名門、夙嫻詩禮、曾從吳觀岱晝伯習六德、山水花卉人物、俱入能品、書法亦佳、鼂客春明、以書問世、頗眞社賀履之孫師鄭諸翁、曾爲代定潤例、求者踵接、前來新都、從政內部、簿書鞅掌、卒卒鮮暇、而慕名相索者、應接不遑、爰爲增訂潤格、初非故高聲價、蓋爲女士稍節煩勞而已、

許世英代訂

畫例

中堂

八尺	一百元	六尺	六十元
五尺	五十元	四尺	三十二元
三尺	二十四元		

屏幅照中堂六折

橫幅　仝
卷冊　每尺六元
點景工細均倍之
紈摺扇每件　四元

書例

屏幅三尺　六元　每加一尺照加二元　對聯四尺六元　每加一尺照加一元　紈摺扇每件兩元

篆隸加倍

餘件另議潤資先惠墨費加一約期取件

收件處南京　清祕閣　榮寶齋
龍王廟堂子巷長治里三號
上海申報館康通一　上海畫報鍰須彌
大陸報館帳房

張恨水先生之小說，久經名重藝林，融新舊於一爐；極描寫之能事；此書三大厚册，一百餘萬言，千五百餘頁，細膩風光有若紅樓，粗豪俊爽又類水滸，讀之令人愛不忍釋，前在北平刊行，業經三版，價値可知，玆應滬上愛讀者之要求，轉運到滬，每部連運費實售大貳洋元四角，不折不扣。外埠每部另加郵費一角四分

洋洋大觀

春明外史

全書到滬

經售處上海畫報館。

蜀產銀耳公司

新張 大廉價

本公司創設四馬路望平街中市專售四川高等銀耳暨參燕土產試與別家比較大有霄壤之分際此新開期內特別廉價藉酬諸君惠顧之雅意如蒙採購竭誠歡迎

本公司謹啓

朱作舟粉墨登場

（澄澄自北平寄）

前財政次長朱作舟、偕其如夫人倪淑貞女士來平、於前昨兩晚（廿二廿三）在開明戲院客串、朱唱花臉、倪唱青衣、第一夜朱飾戰宛城中之典韋、倪演賀后罵殿、第二夜朱演鐵籠山、倪則與王少樓合演二進宮、捧之者多舊日僚友及銀行界、包廂中有贈花籃者、回憶朱氏從前在財次任內時、喜與票友往來、曾一次添置新式形頭、諭令財部司會科撥款二千元、當時稱爲豪舉、亦詫爲創舉、說者謂朱現落伍於政治舞台、遂現身於戲劇舞台、殆爲欲銷磨其胸中塊磊、雖然、此兩夕演戲、乃爲義務籌賑、犧牲色相、贊助善舉、較之一般無益游戲、又不可同日而語矣、

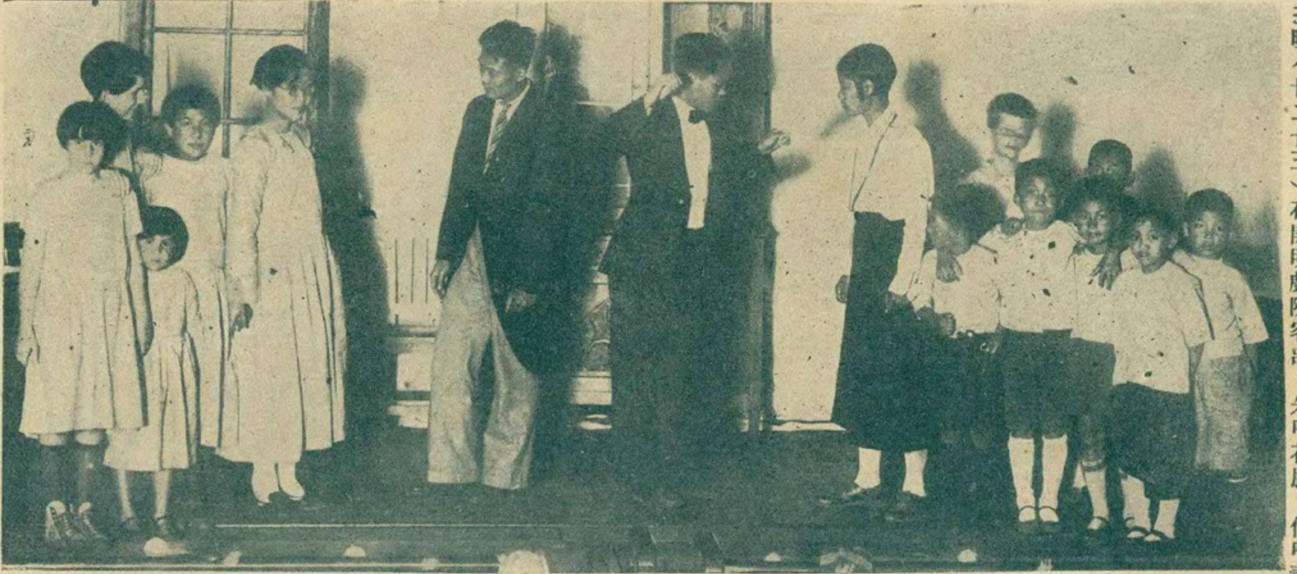

滬江大學演新劇『長脚爹爹』（K）

法商水電工潮之所聞

（靡）

法商水電公司工人、自十八日罷工以來、迄今十有二日、雙方意見尚未接近、在罷工之初、水電工人、以爲電車工友當可加入、然以環境關係、迄未實行、故資方態度甚爲強硬、聞三十日工人開全體大會後、有一部工友、以水電工人、自罷工以來、尙未得到社會人士之援助、而各報所載消息、類皆寥寥數語、以致不能將工人困苦情形曲曲寫出、以引起社會之同情、于是對于時事新報新聞報等咸有微詞、故公議于三十日致函時新二報、請其以後對于罷工消息、務必詳細登載、否則引起誤會、殊爲遺憾云云、聞時新二報接函後、已允愼重考慮、妥爲刊載、故近來各報工潮消息、已較前爲詳盡云、

璇宮豔史主角麥克唐乃爾女士本裝（一）（K）

麥克唐乃爾女士演中影（二）（K）

美術攝影名作

（黃心郎）

當現在文明進步、一日千里的時代、美術是最需要的了、可是攝影亦佔重要美術之一、因爲能把某種事物的印像、描寫逼眞、保存永久、可是關於研究攝影技術的書、完密的很少、今有良友公司承印的本K.N.K.君、新從英國譯的攝影大綱、由梁得所先生轉請郎靜山先生做序、這序可說是那本書的代表、我爲一般人容易明瞭那篇序起見、譯做白話如左、

歐美各國民衆、玩弄美術攝影、老早就有了成績、或見在各國攝影雜誌和年鑑裏邊、假如分門別類去考究、有的長於雄壯偉大、有的長於渾含樸厚、有的長於瑰奇雅緻、有的長於纖細精巧、同是一個攝影、從他們的作品裏、可以表示出各個的仁慈智慧和意志趣味來、我們中國近年研究攝影的很是不少、南北光華諸社、接續着提倡、各學校都應聲而起、組織攝影學會、大有飛奔騰達的形勢、但是於國際上還沒有位置、同時研習的難、更沒有專書可供參考、那能猛進呢、現在C.W.C.先生剛從英國帶回美術攝影大綱、業已譯成中文、向我徵求序、我快讀了一遍、覺得方法周密、訣竅新穎、種種都是得未曾有、更以先生的譯筆流暢、容易了然、從此學者得有捷徑競求、我國美術攝影、一定能夠進步的、我抱着十二分的熱誠。跂脚等待、

郎靜山序於玩影廔

北平遊記（四）

（吉孚自北平寄）

抵平旬餘、隨家君遊頤和園香山諸名勝、曾一登排雲殿佛香閣、達智慧海、叩關而降、據云內有耶律楚材丞相之墓、按耶律亦爲元末之名詩人、於窗隙窺慈禧太后臥室懸畫像一軸、爲德菱女士（唐寶潮夫人）介紹之德婦密絲克所繪、極精、繪後克索十萬元、結果慈禧照付、而德菱自此不復入宮矣、排雲殿各處新置玉器多件、咸係新品、非原有陳設之件也、壁間仍存當日南書房行走諸君之春聯、及條幅、皆貼於牆上、非裱成之屏條、故不能移動、香山則以天然風景勝、林木青葱、宛如江南、宿三夕而返、

復遊故宮、古物陳列、足開眼界、中植連理柏兩株、太平花全本、頗名貴、太平花者、世間僅此一棵、每年着花一次、幸躬逢之、其香絕似北方之丁香花、與南方之木香花同、花在絳雪軒前、家君詩以詠之曰、「曲徑通幽絳雪軒、人間孤本恨緜緜、雖瀾玉檻閑花住、深鎖春光五百年、」「春色幽幽石院陰、小山日午數聲禽、宮扉靜掩無人見、晝棟雕樑花木深、」

金賽雲花花葉葉

（迦葉）

金賽雲、吳中金粉世家也、自內地禁娼、舉家來滬、物換星移、時遷世變、雖滄桑易刼、而流風未沫、金氏人材最盛、北里名姝之出其家者、如鴛嬌老六等、固譽姚一時、今所存者、曰老九、曰小老八、雙花競艷、傾倒時人、而九爲房老女、折衝尊俎間者、則有一三媛、貌秀麗、擅皮黃、絳樹雙聲、頗足諫動座客、所謂政由寗氏、祭則寡人、宜爲雲家之重要人物矣、別一老八、上節稱玉環、嫺婉安雅、尤工酬對、與客娓娓談情、不減夜半無人私語時耳、本節始與老七及大妹妹三人同時加人、大妹妹貌中人而性淳厚、七美姿容、言笑俱媚、其先嘗隸民和里天蘭、蓋爲冶葉中表表云、

金賽雲老八（修梅贈印）

欲飲汽水時、請呼
益利汽水
包君滿意

□五歲第一名馮麟心□（K）

□四歲第一名王之豫□（K）

□三歲第一名王宗鎬□（K）

□京市嬰兒比賽之優勝者一歲第二名朱七七□（K）

□一崔（丹翁）

連日綢繆有二崔男爲崔述女崔徽表章胡聖誠而賴樊借山人未可非東壁甚於史遷腐西施識自艷香微兪兪善打壺盧手考信何妨小發揮

女伶崔艷香。初無籍籍名。我未始不以爲妙。寒雲逸少皆不謂然。數年來竟莫知所往。今則正厥崔述。儗以崔徽當羯鼓。逸少解事。幸語其人縱跡也。

□膠濟鐵路試用女職員（靈）

我國女子職業、近來雖稱發達、然吾人所見者、除少數之機關外、亦祗遊戲場跳舞場等數處而已、安得執是以爲女子職業發達之特徵耶、頃聞膠濟鐵路、將于最近期內、雇用女職員、舉凡售票司賬等事、均由女職員充當、該路當局、並在青島設立考試辦事處、已于日前考畢、報名者達七十餘人、能錄取者亦占半數、聞錄取之後、即派往各站、稍爲練習、即可正式任用、聞該路以此舉在中國尙屬創聞、未悉成效如何、倘工作滿意、將來尙可增用若干人、是亦女子職業前途之福音也、

□六歲第一名景寶來□（K）

□中山公園書畫展覽觀（振振自北平寄）

國歷六月、時剛仲夏、中山公園游人正盛之時也、連日假董事會地址、開書畫展覽會者已三次、其中一次爲揚仁雅集、書畫扇面展覽、就中山水有蕭海中溥惟、人物則樊與恬、花卉則陳半丁王夢白齊白石等名家、此外作品、佳者極多、故成績亦佳、至閉幕共售出一千八百餘元、其餘兩次、則爲某某個人書畫展覽、（大約似皆爲新法畫漫畫之類）大都大筆橫掃、潑墨淋漓、觀者皆有莫測高深之嘆、是以購者絕少、僅供一種研究而已、然竊對此不禁重有感焉・平等閣主人嘗論畫曰、西法畫習之數月、無不能者、中國畫有窮數十年之力、仍不能工者、其難易可見矣、昔有人之觀王簏臺畫山水巨幅、見其展紙之初、審顧良久、先以淡墨略分輪廓、既而稍辨林壑之概、次乃立巒石層折、樹木株榦、每舉一筆、必反覆審顧、而已竟一日之工作矣、次日復取前卷少加皴擦、即用淡赭入籐黃少許、染山石、以一小熨斗貯微火熨之、俟乾再以墨筆、乾擦石骨、疏點木葉、而山林屋宇、橋渡溪沙、皆瞭然矣、然後以墨綠水疏疏緩緩、逭出陰陽向背、復如前熨之、乾則再勾再勒再染再點、自深及濃、自疏而密、經半閱月而一幅始成、慘淡經營、誠所謂良工心苦、蓋一筆不苟下、故消磨多日耳、作畫者如皆畏難就易、舍棄軌範、結果惟有不中不西、非驢非馬、良可慨矣、

□鄭孝胥精練拳術記（削穎）

□龍馬精神海鶴姿

詩人與書畫家、得天地淸逸之氣、頤養中和、多享大年、時賢若樊樊山八十有五、尙長騷壇、陳弢庵八十有三、猶能作蠅頭楷、伊立勳已逾八旬、曾農髯年方古稀、所作篆隸、酋勁蒼老、不現頹唐之象、皆壽徵也、然此數老、樊已頭童齒豁、陳又微患重聽、曾則銀髯拂胸、與峻齋（伊字）恆鮮外出、故雖健在、而老態未免龍鍾、皆不及鄭蘇戡丈之精神與身體、兩俱健旺也、蘇老今年春秋七十又一、固較少於樊陳諸老、而據鞍矍鑠、奚止數倍、鬚髮未蒼、面色紅潤、道貌岸然、望之幾若四十許、在滬恆自南洋路海藏樓私邸、至黃浦灘間、徒步往來、不少疲敝、黎明三時即起、亘數十年未嘗或遲、人遂以健步與早起爲其攝生要道、而不知此老精練拳術有年、至今未輟、所以步行而不能恭、夜起而不困倦、皆拳術之功、而首先知之者、則爲北平竹人張君志魚、去歲某晨張往訪蘇老於滬寓、適將外出、時方嚴冬、朔風如翦、張年未四十、已皮冠棉履、重裘之外、加以大衣、蘇老僅御羔裘、闊毳巾、着袂鬆而已、約張出、行於道左、腰腳輕捷、非特無顚撲趔趄、須人扶持之狀、且步履大方家數、顯係對於拳術、具有深功者、此點常人漠然不察、惟拳術家一見即辨、志魚君昔曾習此、同返寓後、叩以所練派別、蘇老告爲華佗舞禽戲、分龍鳳熊蛇鶴五門、已所練者爲鶴、復略示以姿勢、強臂出拳、呼呼有風、一腳飛起、高過於頂、七十老翁、有此身手、求之武術專家、已不多得、出縉文人中、可稱僅見、龍馬精神海鶴姿、此蘇老健康所由來歟、蘇老僅見孤忠彪炳、詩書名滿海內外、其嘉言懿行、世人知者甚多、獨精練拳術、尙未經人道及、今次張君志魚、粥藝南來、爲愚所言如此、暇晤晤炎佐、可久兩兄、（均蘇老哲嗣）、詢而有得、或有更詳之記載、以享閱者也、

姊妹書畫展覽第一日（振振自北平寄）

姊妹書畫展覽會、設在中山公園董事會、今日（廿四）爲開幕之第一日、午後宿雨初霽、暑氣未盛、爰入園參觀、四壁陳列書畫幅大小約百件、其中作品以王泳芝女士山水花卉、秀逸超脫、筆下頗有工夫、又夏玉蓀女士之惲派花卉、夏靜淵女士之蛺蝶草虫、亦臻精妙、又李良芳女士之花果、仿青籐、倉石畫派、當能瀟洒不俗、其餘則未免自鄶以下、諸女士大都爲王夢白、齊白石之女弟子、是以畫幅上然王齊兩畫家之題跋、亦可知其畫派之淵源矣、來賓入門須先簽名、是日女畫家往參觀者頗多、、聲應氣求、殆非偶然、原定展覽期共三日云、

□南京嬰兒健康比賽會一歲王寶寶□（南京中華攝）

□南京嬰孩比賽會黃文良夫人與一歲朱七七□（南京中華攝）

胡芝桐醫生

本診所在南市已屆卅餘年
信用最可靠負責包醫輕症
三元重症十元

白濁、橫痃、下疳、梅瘋
眞正六〇六　九一四　每針弍元

急救立取悞吞金銀保險性命無憂
醫室在小東門外東門路八二號

治疫之神
功德水
實具回天之力
救命之功

不論個人家庭、團體機關、以及出門旅行、值茲夏令、皆宜多多購備此藥、以防不時之需而保生命之安、大瓶一元　小瓶一角

夏令妙品
無敵牌
(爽身粉)
(辟蚊香)
(花露水)
各處百貨商店均有出售

上海家庭工業社出品
亞光畫

天上人間 (一八八)　(張恨水)

第五回　曲意爲歡淚珠灑酒碗　會心不遠燈火映書窗

板着面孔、只將嘴角略微動了一動、那就算是對了她報之以笑、姨太太並不是個傻子、人家用這種不屑理會的態度對她、她豈有不知之理、可是客人來了、無論如何不好、沒有得罪客人之理、況會黃太太的同黨、自己那有那麼大胆、敢怪人家、也只好默而受之、黃太太引她和許多位夫人都見面了、然後在屋犄角下一張椅子上坐了、她所坐的地方、正好鄰近一位趙次長的太太、這位趙太太恰是由如夫人扶正過來的、不過她從前跟着趙次長在南邊過活、北京很少有人知道她的歷史、所以這班夫人隊、便也把他拉在一處、再者她的丈夫、雖然還是個次長、然而與總統很是接近、這些夫人們、少不得耳朶裏面、都聽見大人老爺、回來說了、因之愛屋及烏、對於趙太太也是格外客氣、趙太太看這樣子、料是人家不知道她的底細、他就更大方了、這時、她看見黃姨太太那樣受人輕視、未免引起她當年受壓迫的苦懷來、看到姨太太坐到她身邊、她就先笑着向姨太太道、你的北京話、說得很好、姨太太笑道、我就是北京城裏人、趙太太聽她如此說、就執着她的手側着身子、向她渾身上下、打量了一番、笑道、我以爲你是南方人、或者就是我的同鄉江蘇人呢、原來就是北京人、這眞合了平常一句話、叫着北人南相了、我看你貴庚、大概有二十一二了吧、姨太太微笑着搖了一搖頭道、二十一二歲、要望那一輩子了、癡長二十八了、趙太太道、那眞看不出來呀、我向來都覺得北方人是客易出老的、

青緣　秘密強健術　得衛

▲早學一日
▲早得一日之幸福

(一)此術不用藥石、毋須苦工、有根治早洩、陽萎、遺精、短小、等症、及隨意得子、預防花柳、採陰補陽之效、當日見功、
(二)巳患隱病暗疾、入學後由沐醫師靈震治瘀、不另取費、且保證永無眼花、耳鴨、神經衰弱、頭眩、腹痛諮現象、
(三)本會現個十過紀念、優待徵員、入學費、面授、函授、一列二十元、得此術講義十一册及贈品外、永遠贈閱本會刊物、

●本會十週紀念章程、有名人題字介紹、函索附郵四分、會址上海法租界霞飛路銘德里廿二號(巴黎大戲院對過)

中華哲學會

夏天中唯一消遣塲所
籌辦已久明日開幕

中央書場

五馬路正豐街中央大旅社
日　二點開書
夜　七點三刻
日　小洋一角
夜　小洋二角
茶資在內

暑天唯一飲料唯
冠生園
鮮菓子露
用涓涓數滴加十倍冷開水或沙濾水沖飲則身心清快其樂無比且又衛生

亞林防疫臭藥水

天時日暖、凡溝渠之處、如垃圾桶內、痰盂之中、都爲病菌產生之所・用亞林防疫水・則可殺菌除臭・

上海四馬路五洲大藥房發行

空前創製
旅行藥庫

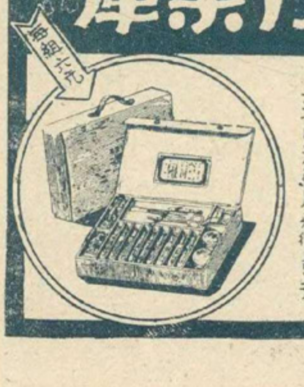

有備無患　出門必携

獻辭
敬以此旅行藥庫、獻於國人面前、請一致購備、俾得道途康泰、隨遇而安、更祝乘長風而破萬里浪!

上海羅威公司鄭重配製
上海中法藥房各分行發行

首都最漂亮的照相
中華照相館
南京奇望街

本報係上海文華美術圖書印刷有限公司承印